

バーチャルスライドを用いた生涯教育実施要項 2017年3月

生涯学習委員会委員長
鬼島 宏

この度、日本病理学会では、病理情報ネットワークセンターを活用し、バーチャルスライドを用いた病理診断の生涯教育を実施いたします。将来的には、日本病理学会の全会員が、いつでも参加できる e-learning システムを順次構築してゆきますが、今回は初回のため、下記の実施要綱で行います。

是非とも、多数の会員のご参加を期待しております。

I. 内容

バーチャルスライドを用いた病理診断(病理専門医試験出題レベル) 計 40 例

- A) 自己学修(内部精度管理)用 20 題
- B) フォトサーベイ(外部精度管理)用 20 題

II. 対象者: 下記の 3 項を満たす方

- A) 日本病理学会会員(特に、若手病理専門医、専門医取得を目指す会員、など)
- B) 以下の要項に従って、実践可能な方
- C) UMIN ID を有し、病理情報ネットワークセンターを利用できる方

III. 手順

以下の手順で、確実に行ってください。

1. 病理情報ネットワークセンター(下記 URL)にアクセスし、UMIN ID とパスワードでログインしてください。

https://center7.umin.ac.jp/cgi-bin/sp/index.cgi?big_id=B000002&small_id=S000003

2. 3つのスレッドが出てきます。

生涯教育 A 2017 年 3 月 問題

生涯教育 A 2017 年 3 月 模範解答及び解説

生涯教育 B 2017 年 3 月 問題

| 種別 | 分野 | タイトル | 点数 | スライド枚数 | 開始年月日 |
|---------|---------|-------------------------|----|--------|------------------|
| 生涯教育委員会 | 生涯教育委員会 | 生涯教育 A 2017年3月 問題 | 0 | | 2017/03/08 12:57 |
| 生涯教育委員会 | 生涯教育委員会 | 生涯教育 A 2017年3月 模範解答及び解説 | 0 | | 2017/03/07 16:04 |
| 生涯教育委員会 | 生涯教育委員会 | 生涯教育 B 2017年3月 問題 | 0 | | 2017/03/07 15:07 |

- 「生涯教育 A 2017 年 3 月 問題」のスレッド内には、自己学修用 20 問がアップロードされています。PDF ファイル(バーチャルスライドの下)に、20 問の 5 択形式問題が記載されています。バーチャルスライドは、1 段目左から右、次いで 2 段目、3 段目の順で、PDF ファイルの 問 2017_Mar_A_01 ~ 問 2017_Mar_A_20 に対応します。

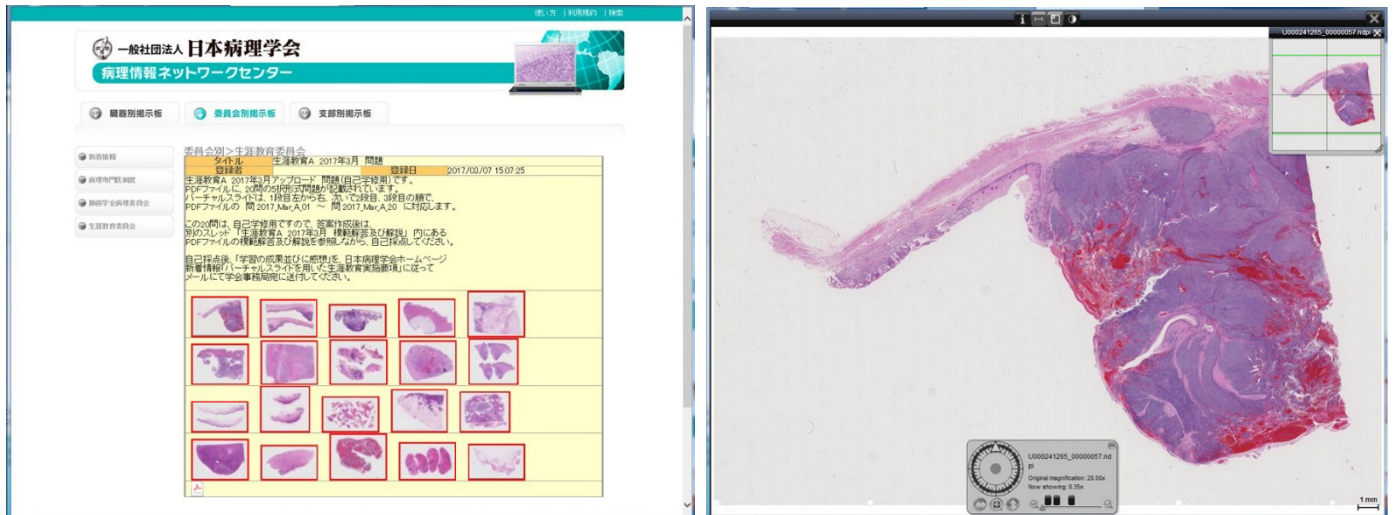

各バーチャルスライドは、画面中央下の羅針盤を操作することで、スライドを回転でき、マウスのスクロールボタンで拡大を変更できます。

- 「生涯教育 A 2017 年 3 月 問題」の 20 問は、自己学修用ですので、PDF ファイル 7 ページ目の解答用紙を使いながら答案を作成してください。答案作成後は、別のスレッド「生涯教育 A 2017 年 3 月 模範解答及び解説」内にある PDF ファイルの模範解答及び解説を参照しながら、自己採点してください。自己採点後は、以下の記載に従って、学会事務局宛にメールを送付してください。
- 「生涯教育 B 2017 年 3 月 問題」のスレッド内には、サーベイ用 20 問がアップロードされています。PDF ファイル(バーチャルスライドの下)に、20 問の 5 択形式問題が記載されています。バーチャルスライドは、1 段目左から右、次いで 2 段目の順で、PDF ファイルの 問 2017_Mar_B_01 ~ 問 2017_Mar_B_20 に対応します。
- 「生涯教育 B 2017 年 3 月 問題」の 20 問は、フォトサーベイ用ですので、Word ファイル(PDF の右)を用いて答案を作成してください。作成した答案は、Word ファイルで、以下の記載に従って、学会事務局宛にメールを送付してください。
ファイル名 : 生涯教育 2017 年 3 月 + 送信者氏名
- これら 1.~6. を終了後、下記の内容を遵守して、学会事務局宛にメールを送付してください。以上で、終了です。大変にお疲れ様でした。
後日、「生涯教育 B 2017 年 3 月 問題」の模範解答及び解説を返信いたします。

重要：日本病理学会へのメール送信

学会事務局は、現在とても多忙な状態ですので、下記の内容を遵守してください。

日本病理学会メールアドレス：jsp-admin@umin.ac.jp

メール件名：生涯教育 2017 年 3 月 + 送信者氏名

例：生涯教育 2017 年 3 月 病理太郎

メール本文：

生涯教育 2017 年 3 月を修了いたしました。

生涯教育 A 20 問(自己学修用)を終了した成果や感想などを簡潔に記載してください。(数行で結構です。)

送信者の連絡先

添付ファイル：生涯教育 B 20 問の答案

添付ファイル名：生涯教育 2017 年 3 月 + 送信者氏名

例：生涯教育 2017 年 3 月

締め切り：2017 年 3 月 31 日(金)

- A) 今回の「生涯教育 2017 年 3 月」に参加していただいた方には、後日(4 月中をめぐりに)「生涯教育 B 2017 年 3 月 問題」の模範解答及び解説を返信いたします。
- B) 今回の自己学修(内部精度管理)ならびにフォトサーベイ(外部精度管理)の集計結果は、今後の生涯教育資材作成の糧とさせていただきます。また、参加者個人が特定できない形式で、公表させていただく予定です。
- C) なお、今回の集計内容は、日本病理学会(担当:生涯教育委員会)が責任を持って管理いたします。